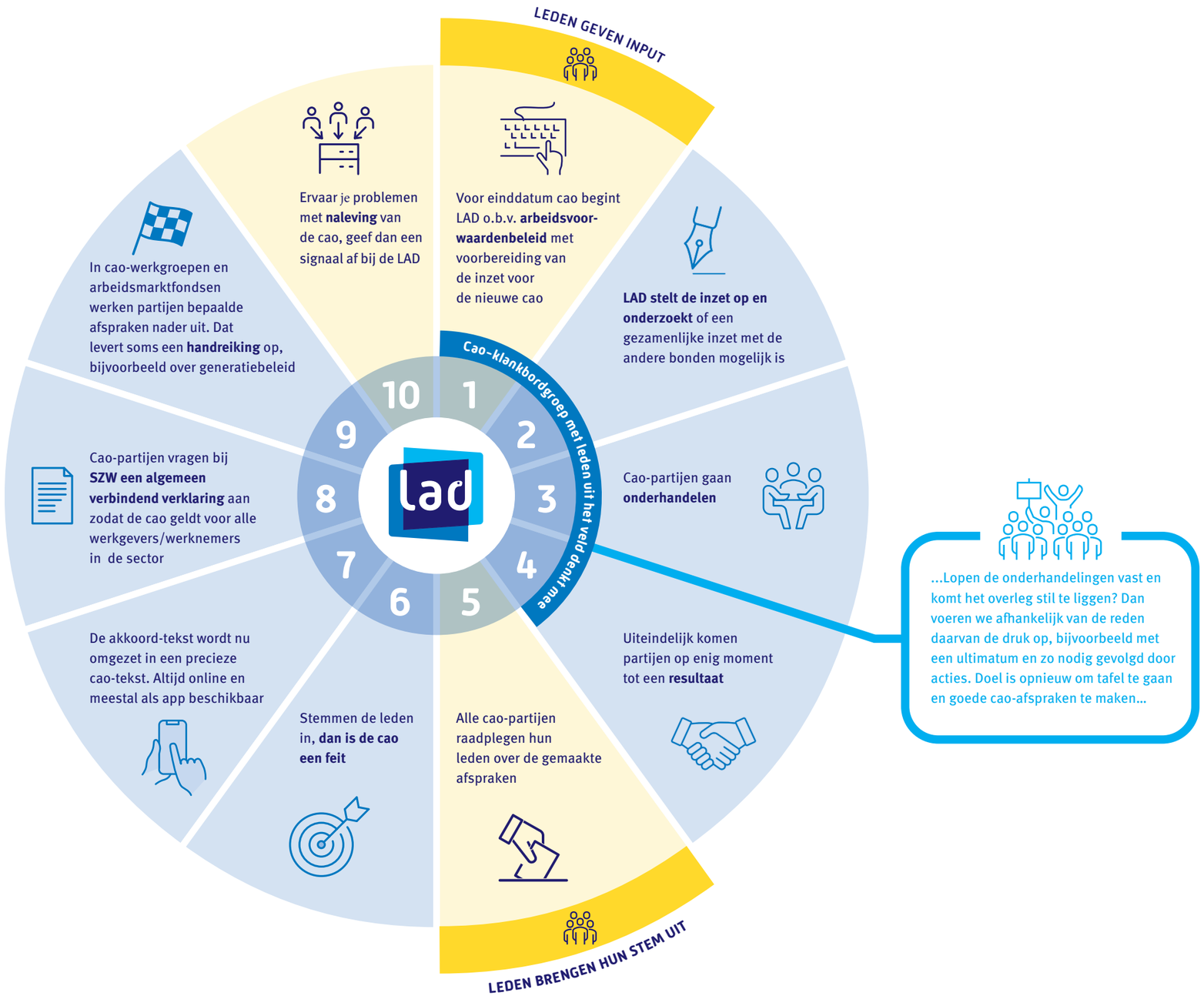

...Lopen de onderhandelingen vast en komt het overleg stil te liggen? Dan voeren we afhankelijk van de reden daarvan de druk op, bijvoorbeeld met een ultimatum en zo nodig gevolgd door acties. Doel is opnieuw om tafel te gaan en goede cao-afspraken te maken...